SECRETARIA MUNICIPAL DA FAZENDA
ORGANOGRAMA CLÁSSICO
Vigência

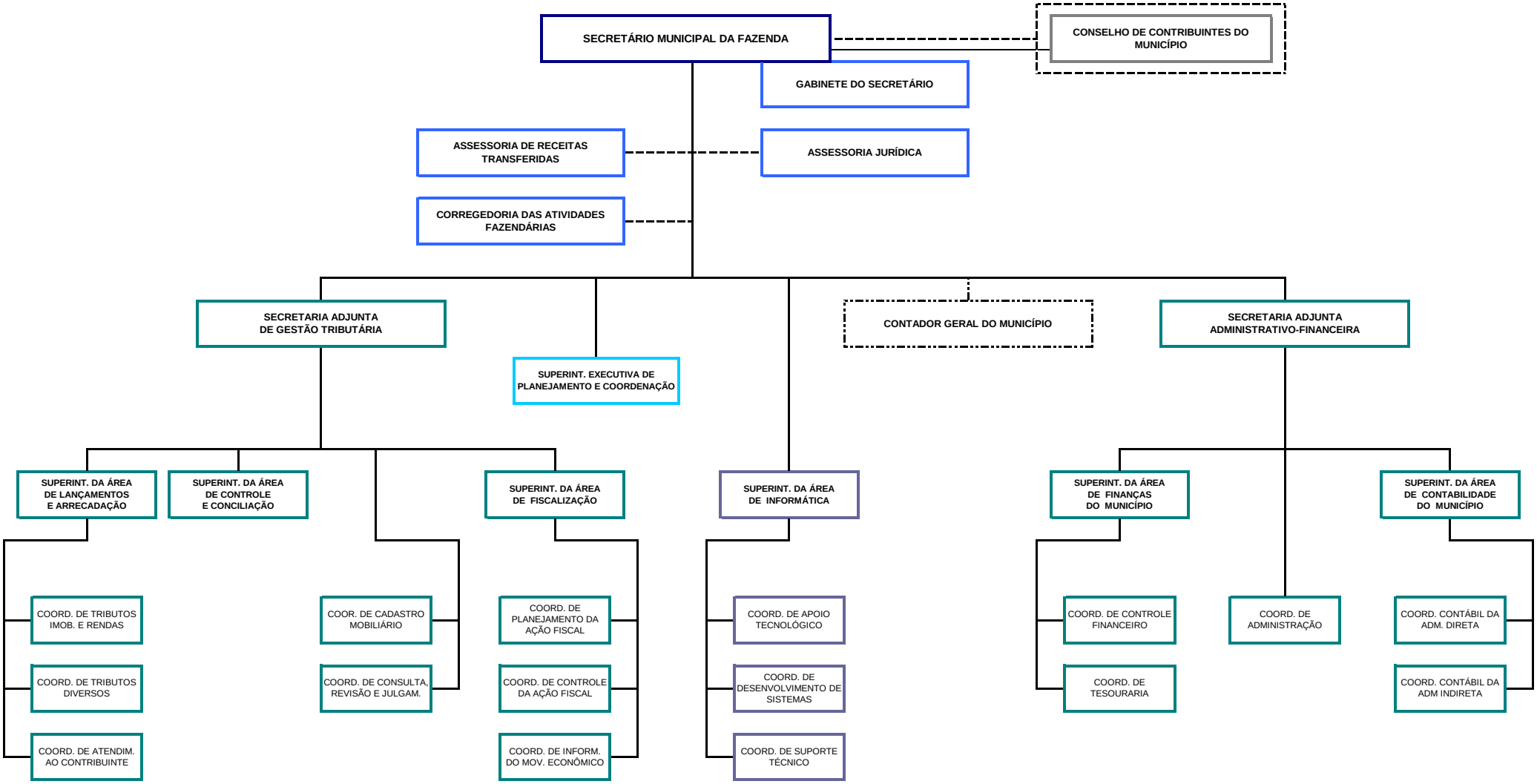

LEGENDA DE CONVENÇÕES:

- ÓRGÃO DE ADMINISTRAÇÃO SUPERIOR
- ÓRGÃO COLEGIADO
- ÓRGÃO DE ASSESSORAMENTO
- CARGO OU UNIDADE EM ADEQUAÇÃO
- ÓRGÃO DE ATUAÇÃO PROGRAMÁTICA
- ÓRGÃO DE GESTÃO TÉCNICA
- ÓRGÃO DE ATUAÇÃO ESPECÍFICA

VIGÊNCIA:

10.01.1966	Criação da SEMFAZ (Lei nº 1.646/1966)
17.04.2000	Reorganização da SEMFAZ (Lei nº 3.896/2000)
16.05.2007	Aprovação do Regimento Interno da SEMFAZ (Decreto nº 30.146/2007)
24.09.2007	Acréscimo de cargos comissisonados para o CCM (Lei nº 4.862/2007)
20.05.2008	Criação da Corregedoria das Atividades Fazendárias (Lei nº 4.944/2008)
09.06.2010	Criação do cargo de Contador Geral do Município (Lei nº 5.285/2010)